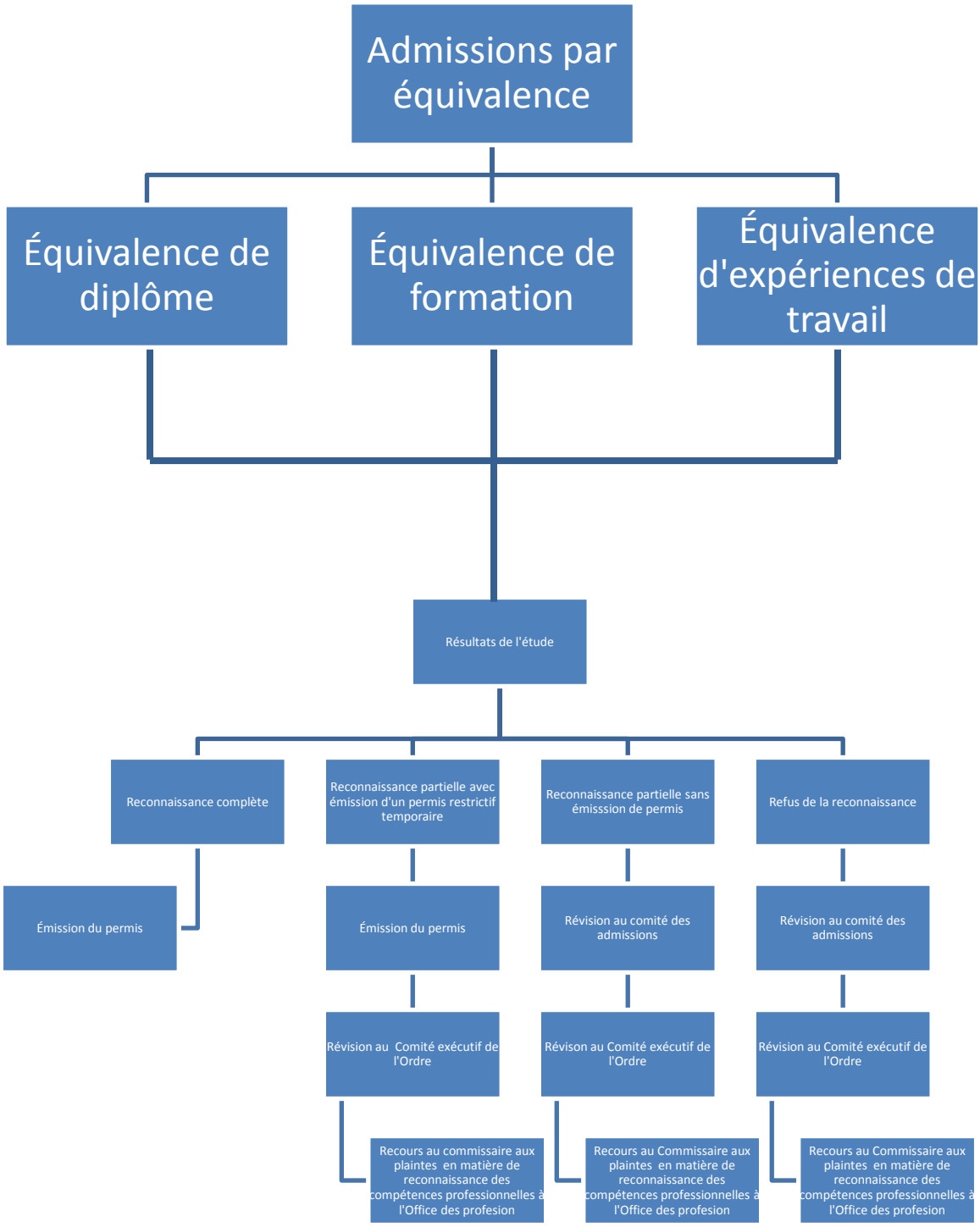Décisions suite à une demande d'admission par équivalences